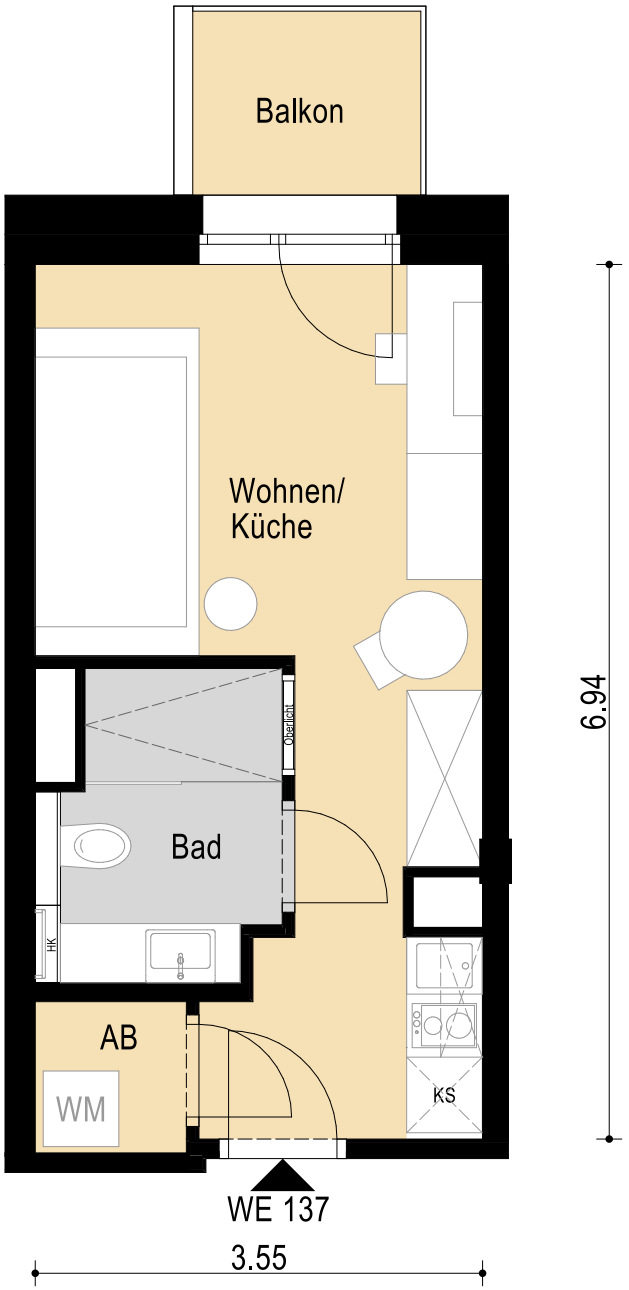



Wohnung 137

Wohnen/Küche	17,38 m²
Bad	4,35 m²
AB	1,44 m²
Balkon (Ax25%)	0,68 m²
Gesamtfläche	**23,85 m²**

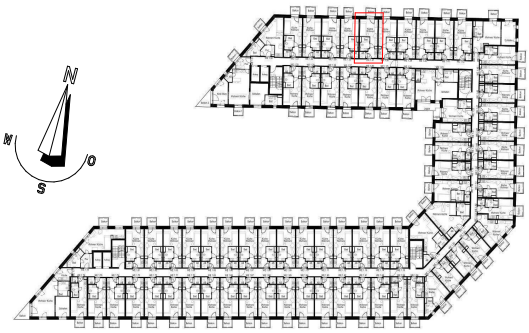

KARASCH & KÜCHLER
ARCHITEKTUR. BERATUNG. PLANUNG.

Dezember 2024

Mahlsdorfer Straße
1. Obergeschoss
Wohnung 137